

Día del niño

twitter @gabinetecemx

www.gabinete.mx

CONOCIMIENTO DÍA DEL NIÑO

¿Usted sabe qué se celebra el 30 de abril?

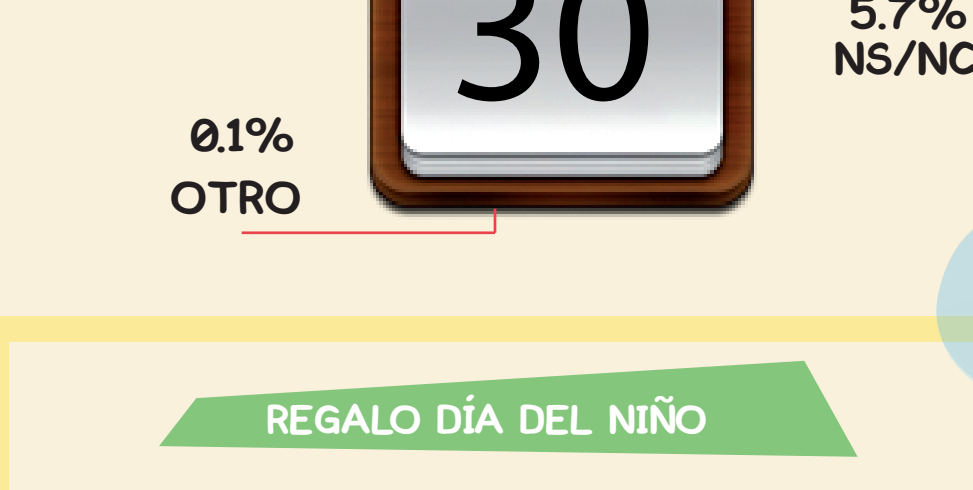

CELEBRACIÓN DÍA DEL NIÑO

El 30 de abril se celebra en México el día del niño. ¿Usted lo festeja?



REGALO DÍA DEL NIÑO

¿Acostumbra regalar algo de Día del Niño?

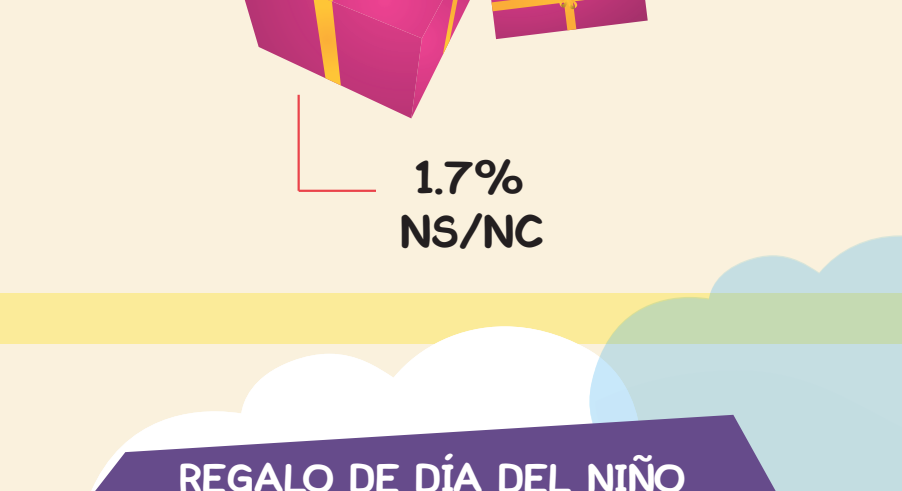

REGALO QUE DA DE DÍA DEL NIÑO

¿Qué acostumbra regalar de Día del Niño?



REGALO DE DÍA DEL NIÑO

¿A usted cuando era niño le regalaban algo el Día del Niño?



EDAD A LA QUE SE DEJA DE SER NIÑO

¿Hasta qué edad cree que una persona puede considerarse un niño?



OPINIÓN DÍA DEL NIÑO

¿Qué le parece a usted que exista un día especial en México para festejar a los niños?

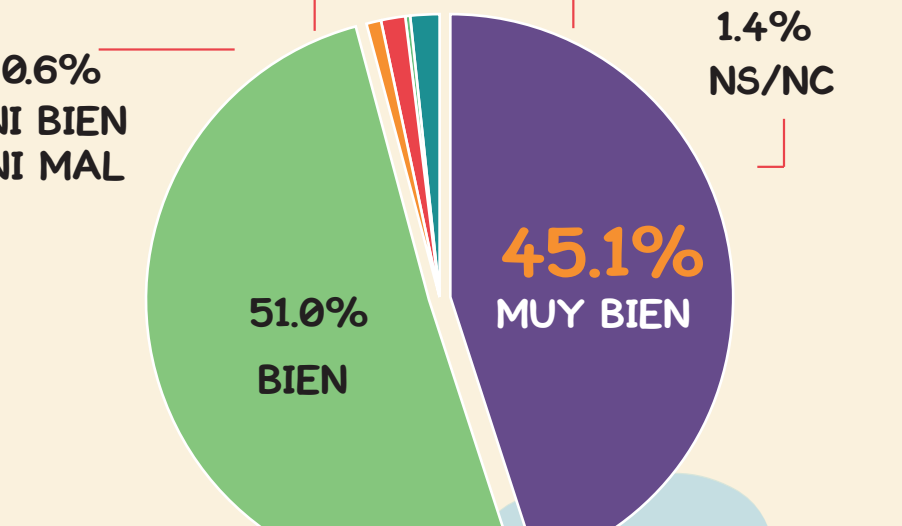

LO MÁS DISFRUTABLE DÍA DEL NIÑO: NIÑOS

¿Qué cree que es lo que más disfrutan los niños de ese día?



LO MÁS DISFRUTABLE DÍA DEL NIÑO: ADULTOS

¿Qué es lo que más disfrutan los adultos del día del niño?

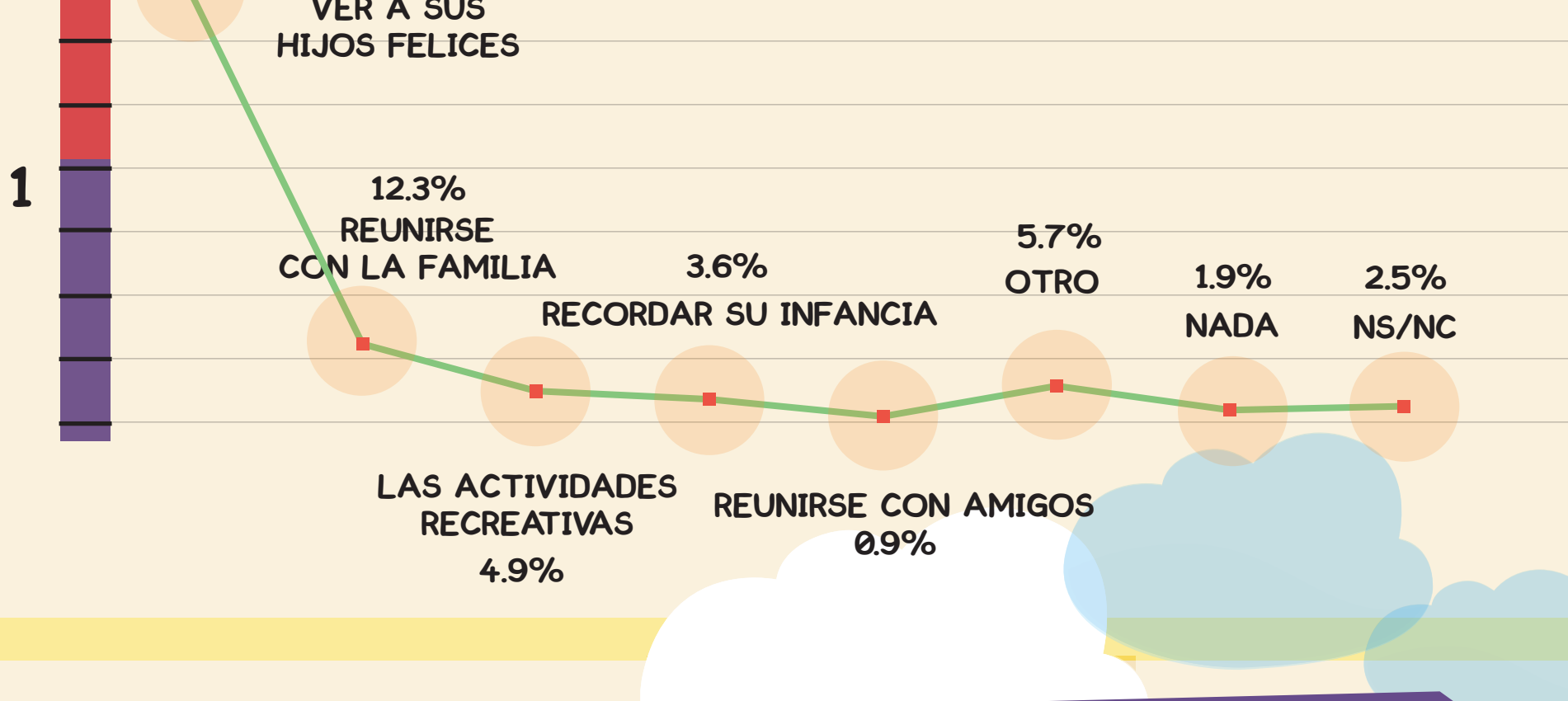

CONOCIMIENTO DECLARACIÓN UNIVERSAL DE LOS DERECHOS DE LOS NIÑOS

¿Sabía de la existencia de la Declaración Universal de los Derechos de los Niños?

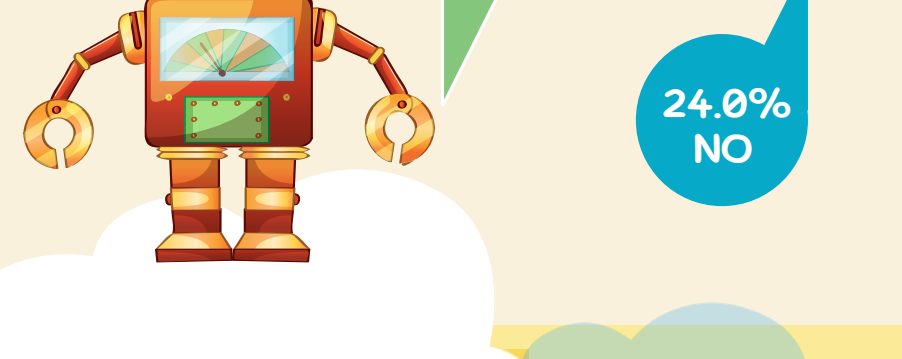

¿Conoce cuáles son los derechos de los niños?

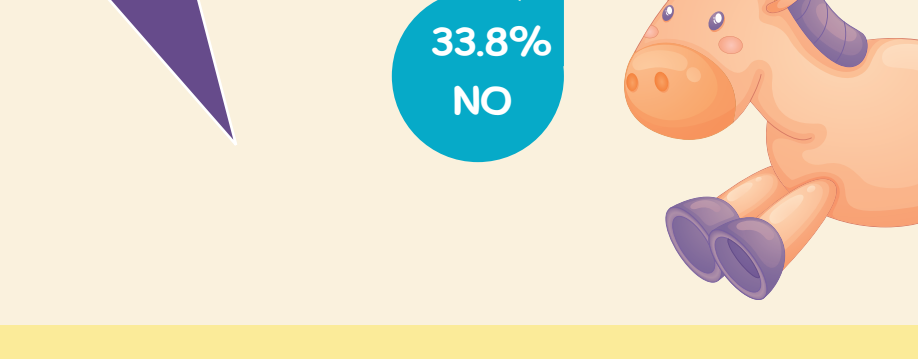

DERECHO DE LOS NIÑOS MÁS IMPORTANTE

¿Cuál cree que sea el derecho más importante de los niños?

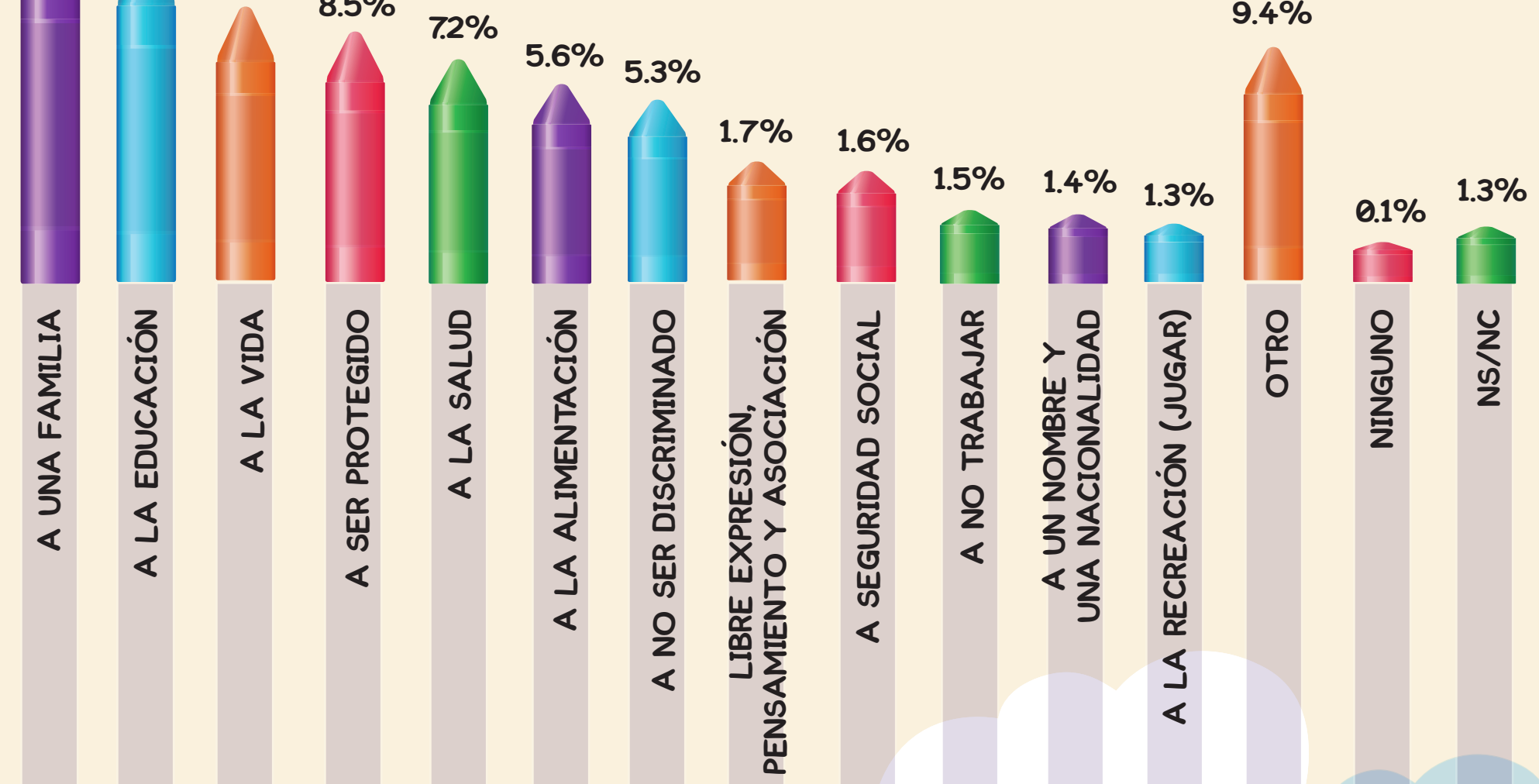

DERECHO DE LOS NIÑOS MENOS RESPETADO

¿Cuál cree que sea el derecho de los niños que menos se respeta?



INSTITUCIÓN RESPONSABLE DE LOS DERECHOS DE LOS NIÑOS

¿Cuál cree que sea la Institución responsable de cuidar los derechos de los niños en México?

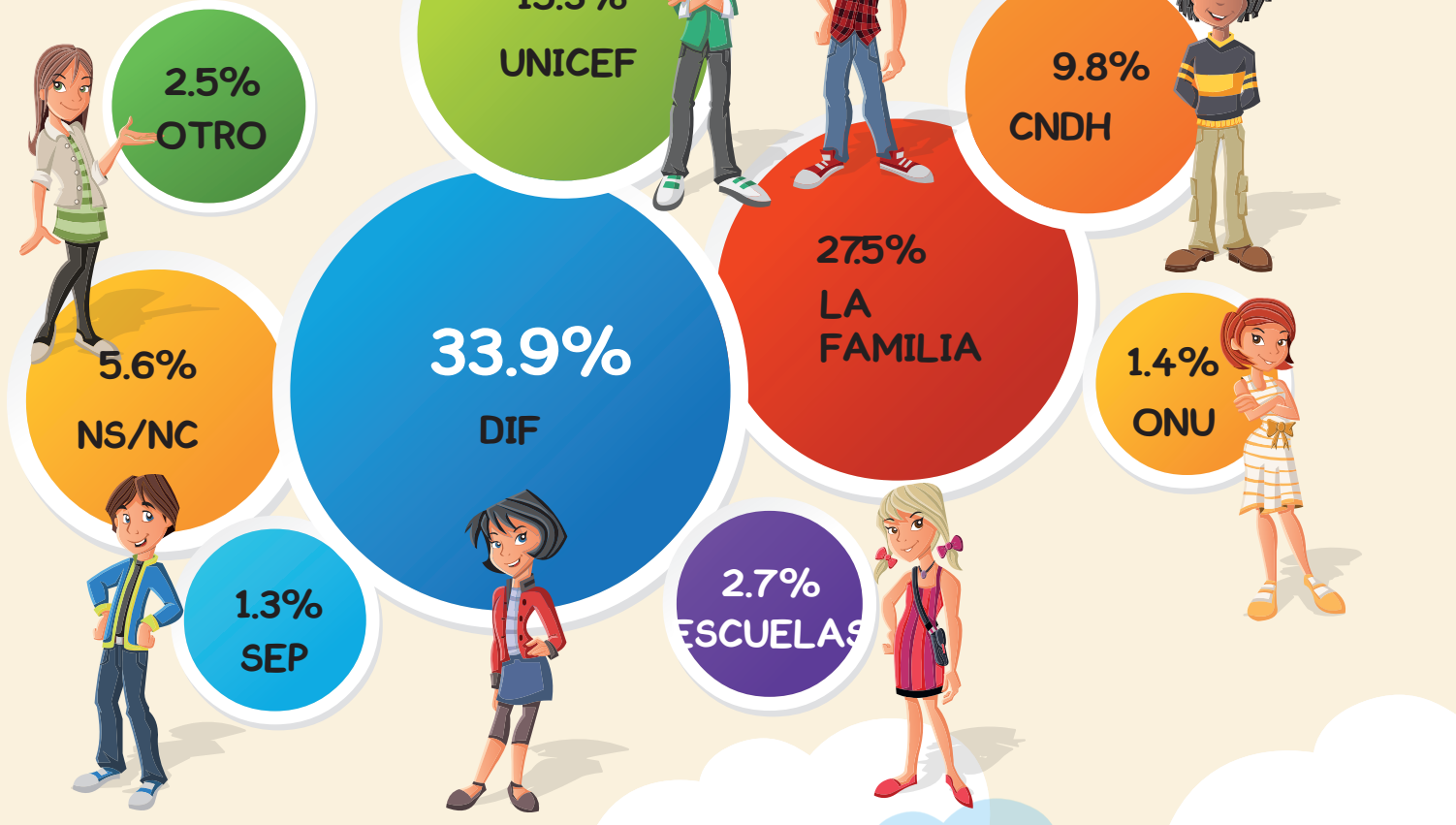

NIÑOS INFORMADOS DE SUS DERECHOS

¿Usted cree que los niños en México están informados sobre sus derechos?



GARANTÍA DE LOS DERECHOS DE LOS NIÑOS

¿Qué tan garantizados cree que estén los derechos de los niños en México?

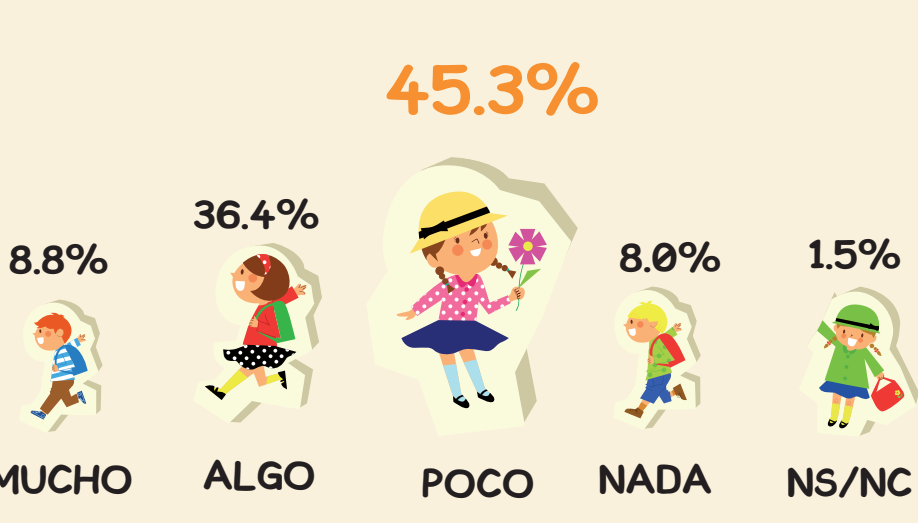

NIÑOS EN EL HOGAR

¿En su hogar hay niños?

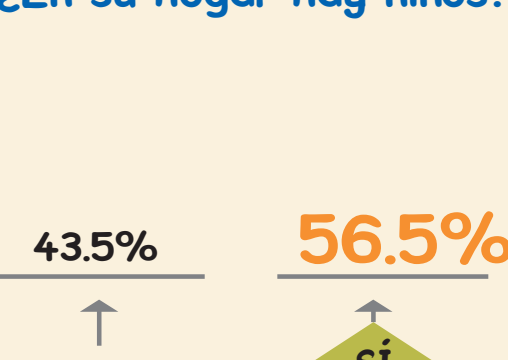

¿De qué edad es el mayor?

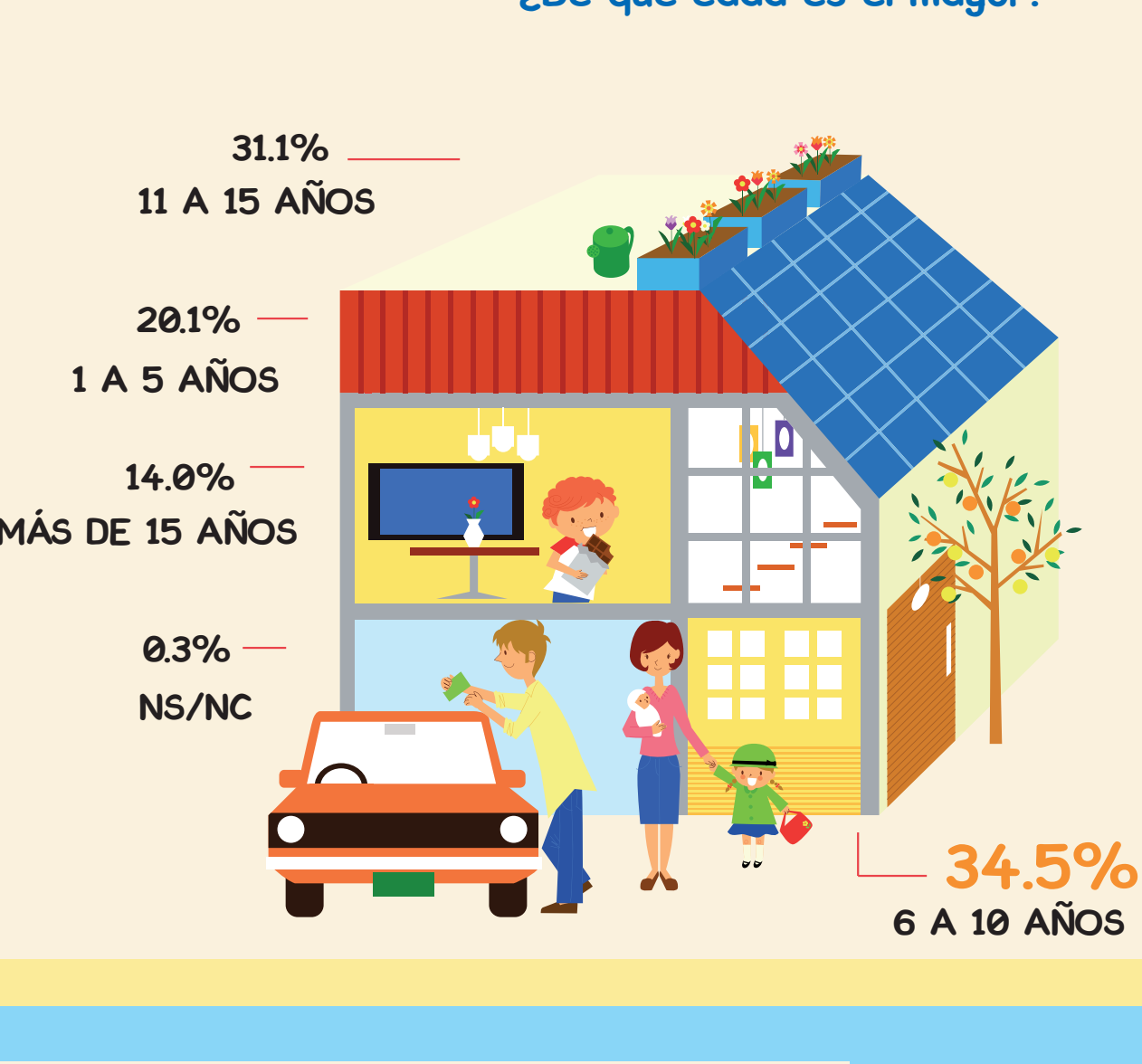

Nota Metodológica

Universo: Ciudadanos mayores de 18 años que residen en la República Mexicana y cuentan con línea telefónica en su hogar.
Técnica de levantamiento: Encuesta telefónica realizada el 16 de abril de 2013.
Tamaño de la Muestra y su Precisión Estadística: Se diseñó una muestra de 800 encuestas distribuidas, primero en proporción a la lista nominal de cada estado, después en proporción a la lista nominal de los municipios de cada estado y posteriormente al azar dentro de cada municipio. Con un nivel de confianza de 95%, el error teórico es de $\pm 3.46\%$ a nivel nacional.
Los resultados reportados son frecuencias ponderadas redondeadas a un decimal, a excepción de los cruces estadísticos que pueden no sumar 100% porque los resultados están redondeados a cero decimales.
Marco muestral y selección de la muestra: Se utilizó como marco de muestreo la lista nominal del IFE, actualizada al 29 de marzo de 2013.
Muestreo estratificado, proporcional al tamaño.

"El uso de imágenes, logotipos o marcas registradas o comerciales incluidas en el contenido, tienen exclusivamente fines ilustrativos e informativos y no pretenden ser una transgresión a los derechos de autor ni a la legislación de propiedad intelectual vigente"