CERCANÍA DE PARQUES

¿Qué tan cerca hay un parque de su casa?

48.8% MUY CERCA

28.2% POCO CERCA

11.2% POCO LEJOS

2.8% NI CERCA, NI LEJOS

8.7% MUY LEJOS

0.3% NO CONTESTÓ

01 de Octubre de 2013

Bienvenidos PARQUES

Gabinete de Comunicación Estratégica

www.gabinete.mx

twitter @gabinetecemx

FRECUENCIA DE VISITA A PARQUE

¿Cada cuánto tiempo visita el parque?

19.4% FINES DE SEMANA

17.6% DIARIO

6.2% SÓLO CUANDO PASA POR AQUÍ

5.4% DÍAS FERIADOS

0.6% EN EVENTOS

0.2% NO SABE

50.4% OTRO

0.2% NO CONTESTÓ

VISITA DE PARQUE

¿Desde hace cuánto acostumbra venir a este parque?

75.1% MAS DE 1 AÑO

12.9% MENOS DE 2 MESES

7.0% DE 3 A 6 MESES

4.5% DE 7 MESES A 1 AÑO

0.2% NO SABE

0.3% NO CONTESTO

TIEMPO DE ESTANCIA EN EL PARQUE

¿Cuánto tiempo suele estar en el parque cuando lo visita?

16.5% DE 31 A 60 MIN

8.5% DE 61 A 90 MIN

6.6% DE 1 A 30 MIN

0.4% NO CONTESTÓ

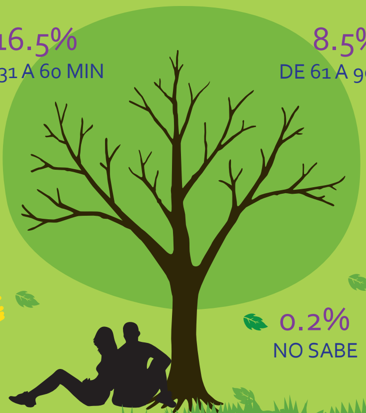

67.8% MÁS DE 90 MIN

0.2% NO SABE

RAZÓN POR LA QUE VISITA EL PARQUE

¿Usted por qué suele visitar este parque?

19.3% DIVERSIÓN

14.1% CERCANO A CASA

13.8% HACER EJERCICIO

5.9% JUGAR

7.6% ES SEGURO

10.7% LE GUSTA

3.1% OTRO

4.8% ES AMPLIO

2.1% LA VEGETACIÓN

2.3% DESCANSAR

4.8% CERCANO AL TRABAJO

2.4% PASEAR A MASCOTA

9.1% PASEO CON LA FAMILIA

OTRA RAZÓN POR LA QUE VISITA EL PARQUE

¿Por qué otra razón suele visitar el parque?

7.2%	CERCANO A CASA
6.6%	DESCANSAR
12.4%	PASEAR
9.1%	ES SEGURO
6.5%	LE GUSTA
12.7%	DIVERSIÓN
9.5%	JUGAR
4.4%	LA VEGETACIÓN
2.4%	OTRO
14.5%	NINGUNA
11.7%	HACER EJERCICIO
3.0%	ES AMPLIO

ATRIBUTOS DE PARQUE

Dígame ¿con cuál de los siguientes atributos cuenta el parque que usted visita?

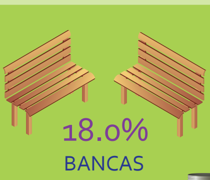

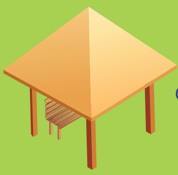

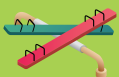

18.4%	ÁREAS RECREATIVAS (JUEGOS)
18.0%	BANCAS
14.6%	PUESTOS DE ALIMENTOS
9.0%	CABAÑAS/ TECHO
15.5%	BOTES DE BASURA
10.7%	INFORMACIÓN DE SEÑALES
0.5%	OTRO
13.3%	BAÑOS

EVALUACIÓN DE ASPECTOS DEL PARQUE

En una escala del 0 al 10 donde 0 es pésimo y 10 excelente, ¿cómo evaluaría los siguientes aspectos del parque en el que se encuentra?

8.1	INSTALACIONES
8.4	ÁREAS VERDES
7.2	ALUMBRADO
6.5	BOTES DE BASURA
7.4	LIMPIEZA
7.6	SEGURIDAD

RECOMENDACIÓN MEJORAMIENTO DE PARQUES PÚBLICOS

¿Qué consejo o recomendación les daría a las autoridades para el mejoramiento de los parques públicos?

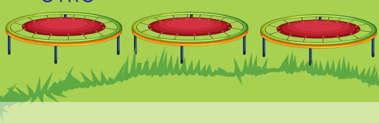

33.7%	MEJORAR LA SEGURIDAD
12.3%	MEJORAR LA LIMPIEZA
6.1%	PONER MÁS BOTES DE BASURA
6.0%	MEJORAR EL ALUMBRADO
14.7%	MEJORAR EL MANTENIMIENTO
9.6%	MEJORAR LAS INSTALACIONES
4.9%	CUIDAR Y AUMENTAR LAS ÁREAS VERDES
8.0%	OTRO
1.5%	NADA
1.2%	NS/NC
2.0%	MAYOR ATENCIÓN DE LAS AUTORIDADES

RESPONSABLE DE MANTENER LIMPIO PARQUE

¿Quién cree que deba encargarse de mantener el parque limpio?

39.0%	EL GOBIERNO
32.3%	GOBIERNO Y CIUDADANOS POR IGUAL
2.0%	NO SABE
26.6%	LOS CIUDADANOS
0.1%	NO CONTESTÓ

TIEMPO QUE ACOSTUMBRA PASAR EN EL PARQUE

¿Cuánto tiempo acostumbra pasar en el parque?

12
1
2
3
4
5
6
7
8
9
10
11

0.3%	NO CONTESTÓ
1.7%	DE 1 MIN A 15 MINUTOS
0.2%	NO SABE
7.0%	16 MIN- 30 MIN
3.3%	31 MIN-45 MIN
73.9%	MÁS DE 1 HORA
13.6%	46 MIN A 1 HORA

VISITA DE PARQUE O CAMELLÓN

¿Con quién visita el parque generalmente?

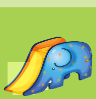

37.5%	CON SU FAMILIA EN GENERAL

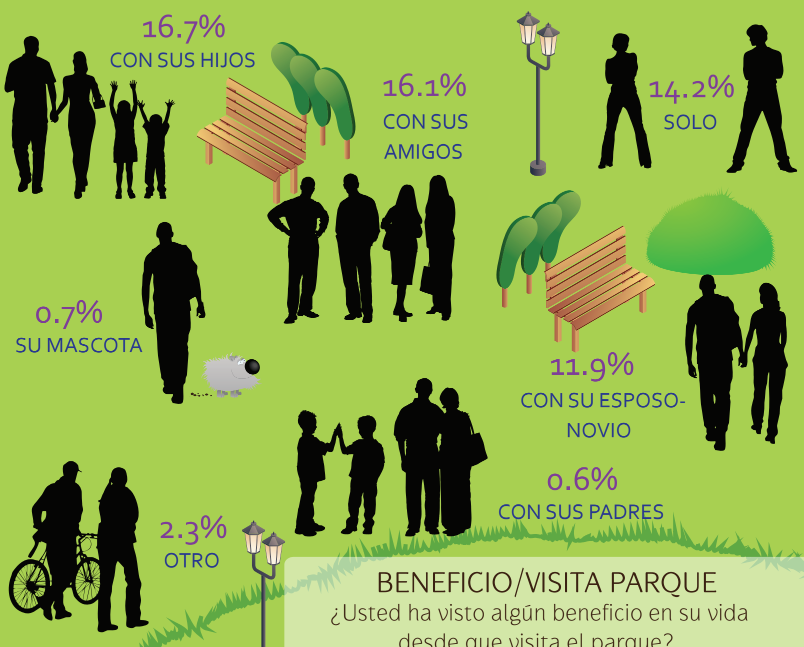

16.7%
CON SUS HIJOS

16.1%
CON SUS AMIGOS

14.2%
SOLO

0.7%
SU MASCOTA

11.9%
CON SU ESPOSO-NOVIO

0.6%
CON SUS PADRES

2.3%
OTRO

BENEFICIO/VISITA PARQUE

¿Usted ha visto algún beneficio en su vida desde que visita el parque?

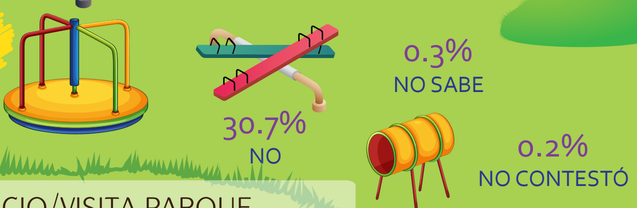

68.8%
SÍ

30.7%
NO

0.3%
NO SABE

0.2%
NO CONTESTÓ

BENEFICIO/VISITA PARQUE

¿Cuál beneficio?

*Esta pregunta se realizó sólo a quienes contestaron que sí han visto algún beneficio en su vida desde que visitan el parque.

30.1%
MENOS ESTRÉS

24.5%
MEJOR CONDICIÓN FÍSICA

11.5%
MEJOR SALUD

16.2%
DISTRACCIÓN

9.9%
CONVIVENCIA FAMILIAR

1.1%
MAYOR CONCENTRACIÓN

2.5%
OTRO

4.2%
RESPIRAR AIRE PURO

INCIDENTE EN PARQUE

¿Alguna vez ha tenido algún incidente en este parque?

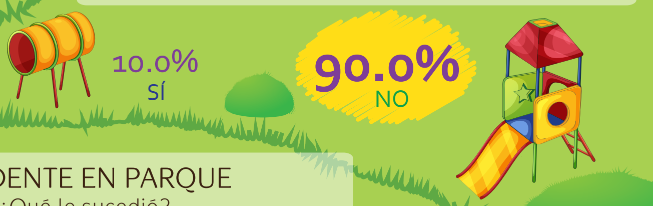

10.0%
SÍ

90.0%
NO

INCIDENTE EN PARQUE

¿Qué le sucedió?

33.9%
LO ASALTARON O QUISIERON ASALTAR

21.0%
TUVO UN ACCIDENTE

12.9%
LE ROBARON ALGO

11.3%
TUVO PROBLEMAS CON ALGUIEN DENTRO DEL PARQUE

4.0%
OTRO

4.8%
TUVO PROBLEMAS CON PERROS

12.1%
LO HAN MOLESTADO INDIGENTES O BORRACHOS

*Esta pregunta se realizó sólo a quienes contestaron que sí han tenido incidentes en el parque.

PARTICIPACIÓN / LIMPIEZA DE PARQUE

Si las autoridades organizaran una campaña para que en un día, empleados de la delegación y ciudadanos limpiaran el parque ¿Usted participaría?

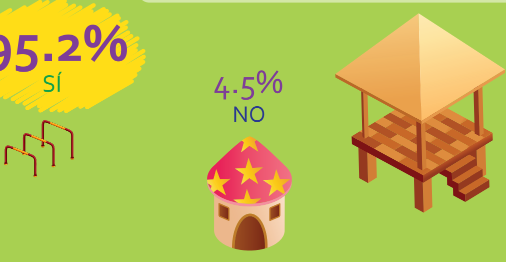

95.2%
SÍ

4.5%
NO

0.3%
NS/NC

NOTA METODOLÓGICA

Universo
Ciudadanos mayores de 15 años que residen en el área metropolitana de la Ciudad de México.

Técnica de levantamiento
Encuesta cara a cara, realizada del 13 al 15 de agosto de 2013.

Descripción
Se realizaron 1,236 encuestas en los principales parques de la Ciudad de México.

Los resultados reportados son frecuencias simples redondeados a un decimal, a excepción de los cruces estadísticos que pueden no sumar 100% ya que los resultados están redondeados a cero decimales.

"El uso de imagenes, logotipos o marcas registradas o comerciales incluidas en el contenido, tienen exclusivamente fines ilustrativos e informativos y no pretende ser una transgresión a los derechos de autor ni a la legislación de propiedad intelectual vigente"